

# ASSEMBLEIA GERAL ELEITORAL

UDIPSS - Évora

União Distrital das Instituições Particulares de Solidariedade Social de Évora

Évora, 7 de Fevereiro de 2015

# **Lista A – Quadriénio 2015-2019**

---

**UDIPSS - Évora**

**União Distrital das Instituições Particulares de Solidariedade Social de Évora**

## **Mesa da Assembleia Geral**

# Mesa da Assembleia Geral

## Presidente

**Eduardo Capão**

**Instituição Proponente**

**Santa Casa da Misericórdia de Cabrela**

**Área de Formação**

**Investigação Social Aplicada**



# Mesa da Assembleia Geral

## Secretário

Ana Esteves Pinto

Instituição Proponente

Centro Infantil de N<sup>a</sup> Sr.<sup>a</sup> da Saúde - Redondo

Área de Formação

Engenharia Zootécnica



# Mesa da Assembleia Geral

## Secretário

**Carlos Alberto Elias**

**Instituição Proponente**  
**Cáritas Paroquial de Vila Viçosa**

**Área de Formação**  
**Banca**



# Direcção

# Direcção

## Presidente

**Tiago Abalroado**

**Instituição Proponente**

**Unitate - Ass. de Desenv. da Economia Social**

**Área de Formação**

**Administração e Gestão de Empresas**





# Direcção

## Vice-Presidente Teresa Pereira

Instituição Proponente  
Obra de São José Operário

Área de Formação  
Teologia



# Direcção

## Secretário Luís Rodrigues

Instituição Proponente  
Cáritas Arquidiocesana de Évora

Área de Formação  
Engenharia Mecânica



# Direcção

## Tesoureiro Ruben Ribeiro

Instituição Proponente  
Unitate - Ass. de Desenv. da Economia Social

Área de Formação  
Economia



# Direcção

## Vogal

**Maria Filomena Talhinhas**

**Instituição Proponente**  
**Cáritas Paroquial de Vila Viçosa**

**Área de Formação**  
**Direito**



## Conselho Fiscal

# Conselho Fiscal

## Presidente Elisabete Roque

Instituição Proponente  
Ass. de Reformados, Pens. e Idosos de Évora

Área de Formação  
Psicologia



# Conselho Fiscal

**Vogal**

**José Alberto Oliveira**

**Instituição Proponente**

**Ass. de Reabilitação, Apoio e Solid. Social**

**Área de Formação**

**Economia**



# Conselho Fiscal

## Vogal

**Fernando Gil**

**Instituição Proponente**  
**Centro Social Paroquial de Alandroal**

**Área de Formação**  
**Engenharia Agrónoma**





# Estratégia 2015-2019

---

**UDIPSS - Évora**

**União Distrital das Instituições Particulares de Solidariedade Social de Évora**

# Posicionamento

**Missão:** Representar e Potenciar as Instituições Sociais do Distrito de Évora.

**Visão:** Promover a partilha de recursos, o aproveitamento de sinergias e a concertação estratégica entre os agentes sociais.

**Valores:** Cooperação; Reciprocidade; Solidariedade

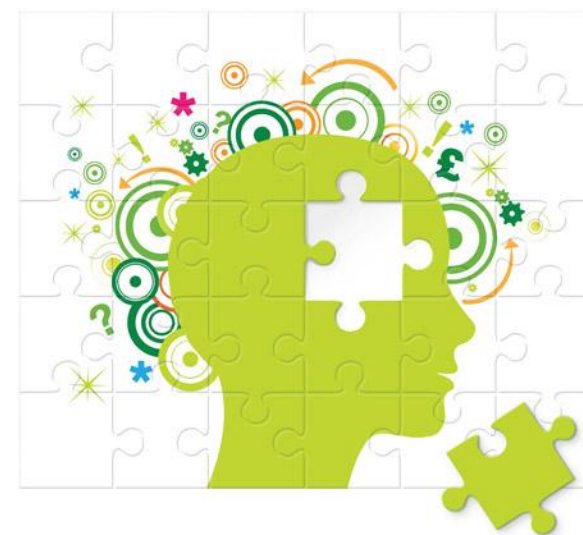

# Eixos de Intervenção Estratégica

Eixo I - Cooperação Institucional

Eixo II - Capacitação e Formação

Eixo III - Concertação Estratégica



## **Eixo I - Cooperação Institucional**

# Objectivos

- 1) Potenciar a existência de um forte vínculo entre a UDIPSS-Évora, a CNIS e as demais Uniões Distritais;
- 2) Promover uma cultura de estreita colaboração com as instituições sociais do Distrito de Évora;
- 3) Explorar o desenvolvimento de parcerias estratégicas de longo prazo com diferentes entidades públicas e privadas.



# Estratégias

- 1) Participar assiduamente nas reuniões do Conselho Geral da CNIS e impulsionar a realização de reuniões de trabalho com as suas estruturas centrais e intermédias;
- 2) Desenvolver mecanismos de comunicação permanente com as instituições sociais (reuniões presenciais, site, newsletter e outras plataformas);
- 3) Criar uma rede de parceiros que suporte a acção da UDIPSS-Évora na prossecução dos seus objectivos e na defesa dos interesses das IPSS's.



## **Eixo II - Capacitação e Formação**

# Objectivos

- 1) Dotar as instituições sociais de recursos e capacidades que contribuam para a alavancagem dos seus níveis de eficiência e eficácia;
- 2) Sensibilizar as IPSS's para a necessidade de desenvolverem e implementarem estratégias que tenham em vista a sua certificação;
- 3) Apostar na qualificação/formação dos quadros directivos, técnicos e operacionais das instituições.





# Estratégias

- 1) Disponibilizar às IPSS's ferramentas de trabalho que auxiliem a sua actuação (aplicações informáticas, informação legislativa e documentação técnica);
- 2) Estabelecer protocolos com entidades de consultoria e acompanhamento aos processos de certificação da qualidade;
- 3) Promover periodicamente, e mediante parcerias, acções de formação financiadas em áreas operacionais próprias das instituições sociais.



## **Eixo III - Concertação Estratégica**

# Objectivos

- 1) Promover nas instituições sociais uma cultura de convergência de esforços, de partilha de recursos e de aproveitamento de sinergias;
- 2) Coadjuvar o Centro Distrital da Segurança Social e outras estruturas regionais na definição/aplicação de políticas sociais ajustadas às necessidades territoriais;
- 3) Defender o superior interesse das IPSS's, dos seus utentes e das populações do Distrito de Évora nas diferentes instâncias de âmbito local, regional e nacional.



# Estratégias

- 1) Apoiar as instituições sociais na identificação de pontos de contacto entre si e na construção de respostas concertadas;
- 2) Representar as IPSS's na Plataforma Territorial Supraconcelhia da Rede Social e na CDAAPAC, desenvolvendo sistemas de diálogo constante com todos os parceiros;
- 3) Colaborar com todas as iniciativas e acções que tenham em vista a promoção de estratégias de desenvolvimento local e regional.



# **Estruturação Orgânica da União**

**UDIPSS - Évora**

**União Distrital das Instituições Particulares de Solidariedade Social de Évora**

# Organograma

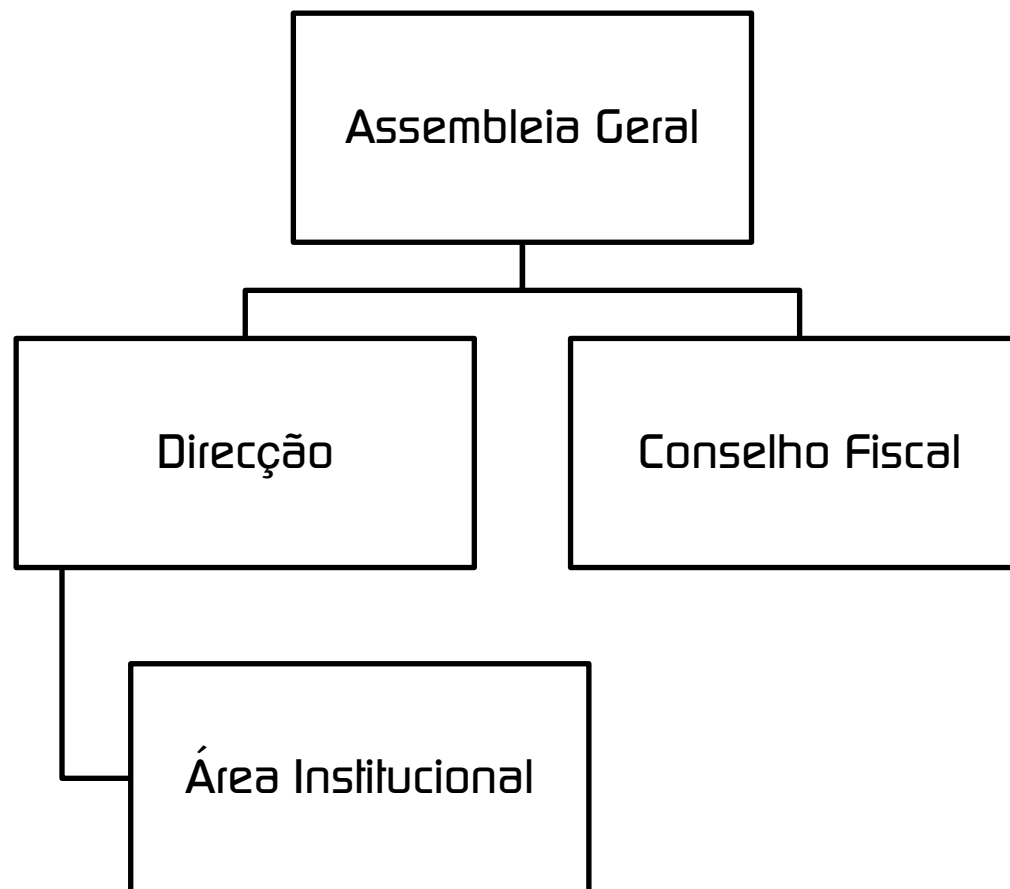

# Parceiros Estratégicos

## CNIS

- Apoio Institucional
- Gabinete Jurídico

## TCI

- Contabilidade
- Consultoria Fiscal

## Unitate

- Serviços Administrativos
- Gabinete Unitate 2020
- Unitate Duo Media
- Plataformas Digitais

# Sistema de Quotizações

---

**UDIPSS - Évora**

**União Distrital das Instituições Particulares de Solidariedade Social de Évora**



# Sistema de Quotizações

Os critérios para fixação dos valores de quotas a pagar à UDIPSS-Évora têm como referência o total dos valores das participações financeiras recebidas da Segurança Social pelas instituições durante o ano, de acordo com a verificação dos escalões apresentados no quadro seguinte:

Comp. Mensal	Comp. Anual	Quota Mensal	Quota Anual
< 2.000€	< 24.000€	5€	60€
2.000€ ≤ 10.000€	24.000€ ≤ 120.000€	10€	120€
10.000€ ≤ 14.500€	120.000€ ≤ 174.000€	15€	180€
14.500€ ≤ 23.000€	174.000€ ≤ 276.000€	20€	240€
23.000€ ≤ 31.250€	276.000€ ≤ 375.000€	25€	300€
31.250€ ≤ 35.000€	375.000€ ≤ 420.000€	30€	360€
35.000€ ≤ 42.000€	420.000€ ≤ 504.000€	35€	420€
≥ 42.000€	≥ 504.000€	40€	480€

# Sistema de Quotizações

## NOTAS:

- a) Sempre que, em consequência da actualização das participações financeiras da Segurança Social, resulte uma alteração de escalão, a quota terá que ser naturalmente alterada;
- b) Às IPSS's que não tenham acordo de cooperação com a Segurança Social e que pretendam filiar-se na UDIPSS-Évora, aplicam-se, por analogia, os mesmos escalões, com base no total de receitas/ano;
- c) Não existe valor de joia associado à inscrição;
- d) O pagamento das quotas deverá ser realizado através de Débito Directo.